

ESPACIO ESCUELA Enseñanza de AE

2018



EPFCL-FÒRUM
psicoanalític
BARCELONA

Carmen Lafuente

AME, AE de la EPFCL

lunes 22 enero 2018 a las 20:30

La caída de la surmoitié

Presentación del Espacio Escuela: **Ana Martínez**,
AME de la EPFCL, presidenta del FPB
**Testimoniar de los problemas cruciales
en los puntos candentes**

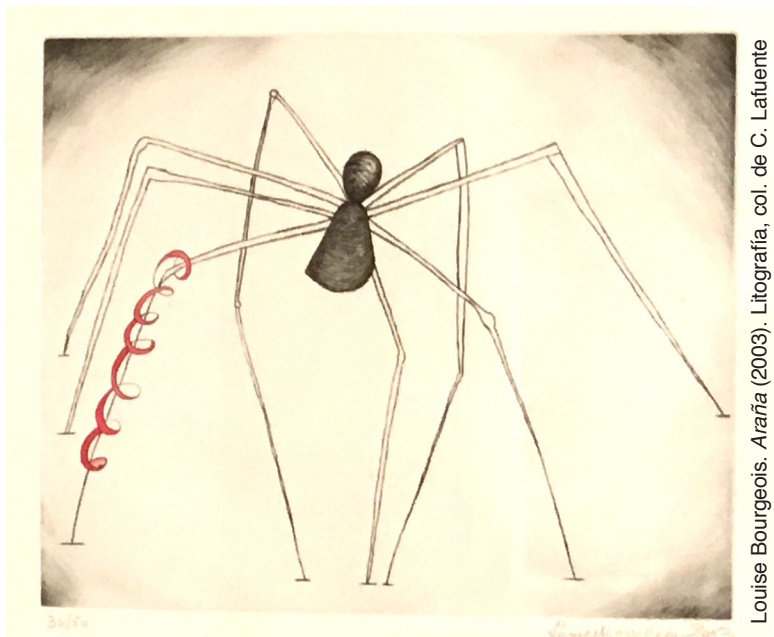

Louise Bourgeois. Araña (2003). Litografía, col. de C. Lafuente

El superyó en las mujeres

En relación al superyó y la mujer, Freud hizo una afirmación sorprendente al enunciar que el superyó en las mujeres nunca es tan inexorable como el masculino. Fue en los años 20 cuando Freud comenzó distinguir la sexualidad del niño y de la niña distinguiendo la posición de cada uno con respecto al complejo de Edipo. El niño sale de él por la castración, sin embargo es el complejo de castración el que hace a la niña entrar en el complejo de Edipo. Como consecuencia de ello, la niña no deja nunca totalmente el complejo de Edipo, quedando restos que impiden que de él se derive un superyó “implacable, impersonal e independiente como en el varón”.¹ En sus últimos textos sobre la feminidad, Freud persistió en estas afirmaciones considerando que el superyó de la mujer “no podía alcanzar la fuerza y la independencia que le confieren su significatividad cultural”.²

Pero la clínica y mi propio caso cuestionan esta afirmación de Freud. Es por ello que, tras mi nombramiento como AE de la EPFCL, me he propuesto desarrollar en estos tres Espacios de Escuela la vigencia que tienen hoy en día estas afirmaciones freudianas a la luz de los cambios de las mujeres en la sociedad actual y las aportaciones teóricas de Jacques Lacan sobre la compleja cuestión de la sexualidad femenina.

Lacan con sus conceptualizaciones respecto a la diferente posición de las mujeres y de los hombres con respecto al goce nos permite ir más allá de la propuesta freudiana aplicándola al superyó. Por un lado, el superyó femenino que se basa en el Uno fálico es tan inexorable como el masculino. Por otra parte está la parte del goce Otro, que no es el del tener, que no se universaliza como el fálico, pero también se manifiesta de una forma que podemos considerar superyoica porque es ubicua y no tiene límites. En ese sentido podríamos pensar dos vertientes del superyó en los sujetos en posición femenina que le confieren una presencia indudable.

Será mediante los textos de Freud, de Lacan, de los postfreudianos y de analistas lacanianos, así como de mi propio caso y de otros testimonios de AEs publicados, que analizaré con vosotros la fascinante cuestión del superyó y de la feminidad. C.L.

1. Freud, S. "Algunas consecuencias psíquicas de la diferencia sexual anatómica" (1925), en O.C. t. XIX, Buenos Aires, Amorrortu, 2000, pág 276.

2. Freud, S. "Nuevas conferencias de introducción al psicoanálisis, 33ª conf., La feminidad" (1932), en O.C. t. XXII, Buenos Aires, Amorrortu, 1997, pág 120.

lunes a las 20:30 > 8 enero 2018, 22 enero 2018 y 5 febrero 2018

organiza Comisión del Espacio Escuela FPB (Roser Casalprim y Ana Martínez)

Actividades en el local de FPB-EPFCL / ACEP, abiertas a todo público.
EPFCL-FPB - Aribau 127, principal 1º, 08036 Barcelona
www.epfcl-fpb.org - info@epfcl-fpb.org / Tel. 934 108 317 Secretaría > lunes a viernes, de 19:00 a 21:00